>>SACHTLEBEN<<

BERGBAU VERWALTUNGSGESELLSCHAFT MIT BESCHRÄNKTER HAFTUNG

Sachtleben Bergbau Verwaltungs-GmbH, Postfach 70 05, 57358 Lennestadt

Gemeinde Bestwig
Herr Bürgermeister Ralf Péus
Rathausplatz 1
59909 Bestwig

Termin	not.	zus.	abs.	Wvl.	
	GEMEINDE BESTWIG EING.: 10. Aug. 2016				Anl. 1
I	II	III	TAG	AW	VZ	BM

Unser Zeichen
Lau/GS
Telefon
02721 835-249
Telefax
02721 835-319
E-Mail
Peter.Lausecker@gea.com
Datum
4. August 2016

4. Änderung des Flächennutzungsplanes „Konzentrationszonen für Windenergie“
Begründung – Vorentwurf - Gemeinde Bestwig
Ihr Schreiben vom 05.07.2016 – Geschäftszeichen: III 61 20 05 04

Sehr geehrter Herr Péus,

Sie haben uns den Entwurf der Begründung für die 4. Änderung des Flächennutzungsplans „Konzentrationszonen für Windenergie“ vorgelegt. Den beigefügten Plan „Potentialflächenanalyse zur Ermittlung von Eignungsbereichen für die Windenergienutzung“ haben wir zur Kenntnis genommen.

Es ist Ihnen sicherlich bekannt, dass im Bereich Ramsbeck mehrere aufrecht erhaltene Grubenfelder, verliehen auf unterschiedliche Erze, existieren, deren Rechtsinhaberin die GEA Group AG ist. Innerhalb dieser Grubenfelder sind erhebliche bergbauliche Aktivitäten bis ins Mittelalter zurück umgegangen. Es gibt unzählige alte Stollen, Schächte und tagesnahe (0-30 Meter) Abbauhohlräume, die eine wie auch immer geartete bauliche Maßnahme gefährden können.

Wir vermissen daher in Ihrem vorgelegten Papier unter „Nr. 8 Auswirkungen der Änderung und sonstige Belange“ die Würdigung des Bergbaus bzw. des Altbergbaus. Aus unserer Sicht sind daher einige Flächenbereiche ggf. nicht bebaubar.

Wir bitten in so weit, einen entsprechenden Hinweis mit aufzunehmen, bzw. in Absprache mit uns die Flächen anzupassen.

Letztlich bedarf es einer konkreten Einzelfallprüfung in unserem Haus, ob an entsprechender Stelle bauliche Maßnahmen durchgeführt werden können.

Vorsorglich weisen wir abschließend darauf hin, dass es innerhalb unserer Bergwerksfelder einige Flächen gibt, welche als FFH-Gebiete ausgewiesen sind.

Im Anhang ist eine Karte beigefügt, die die unterschiedlichen abgebauten Gangsysteme innerhalb unserer Bergwerksfelder darstellt.

Wir bitten um Kenntnisnahme.

Mit freundlichen Grüßen und Glückauf

für GEA Group AG
»SACHTLEBEN« Bergbau Verwaltungs-GmbH

ppa. i.V.

Hoberg Lausecker

Anlage

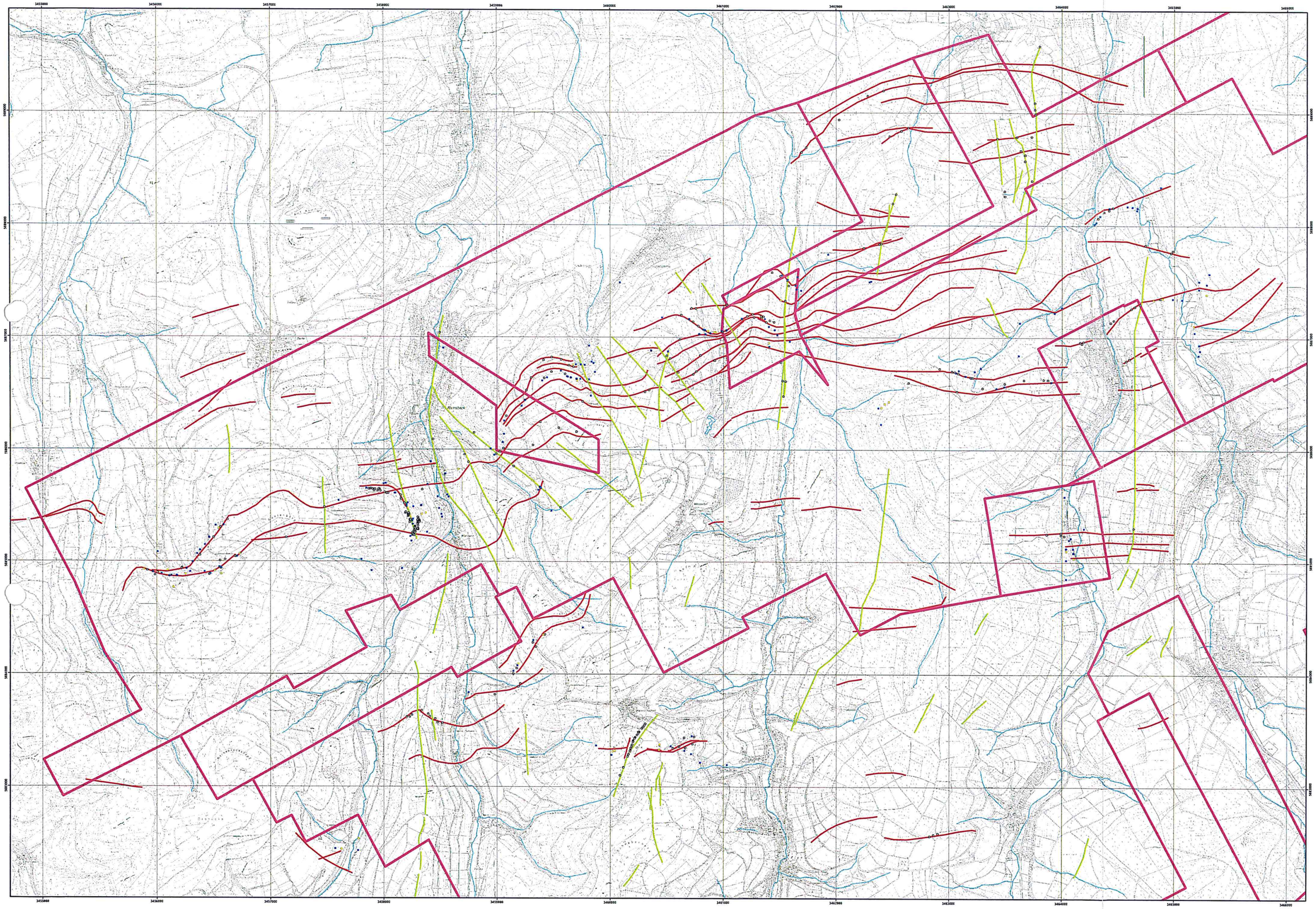

Datum: 29.02.2016

Gangstrukturen des Ramsbecker Reviers

Legende:

- Schächte
- Stollen
- Pingen
- Berechtsame
- Tertiäre Gangstrukturen
- Variszische Gangstrukturen
- Gewässer

Koordinatensystem:
DHDN / Gauss-Krüger Zone 3

Topographische Karte:
Topographische Karte 25
Landesvermessungsamt NRW

Gewässersystem:
OpenStreetMap
Abruf: Januar 2016
Download: Geofrabrik

Autoren:
C. Bott, K. Schroyen, C. Senftleben

Bearbeitung:
L. Jungermann

1:10.000

0 125 250 500 750 Meter

>> Sachtleben <<